

Plans des travaux de mise aux normes du refuge

Propriété : Touring Club de Mulhouse

- Commune de Metzeral
- Section : 36
- Parcelle : 18
- Superficie terrain : 11ha 21a 57
- Sol bâti : 1a 63
- Echelle : 1/4000

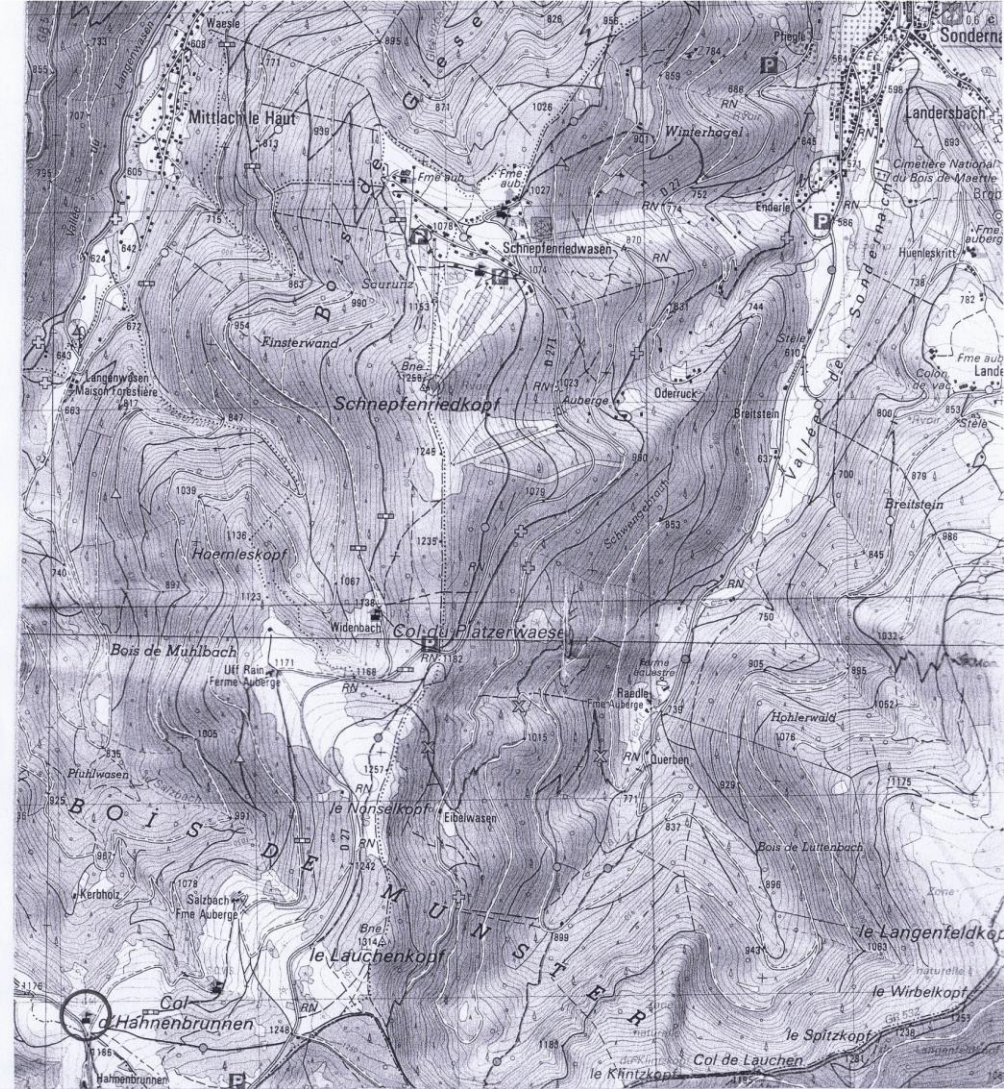
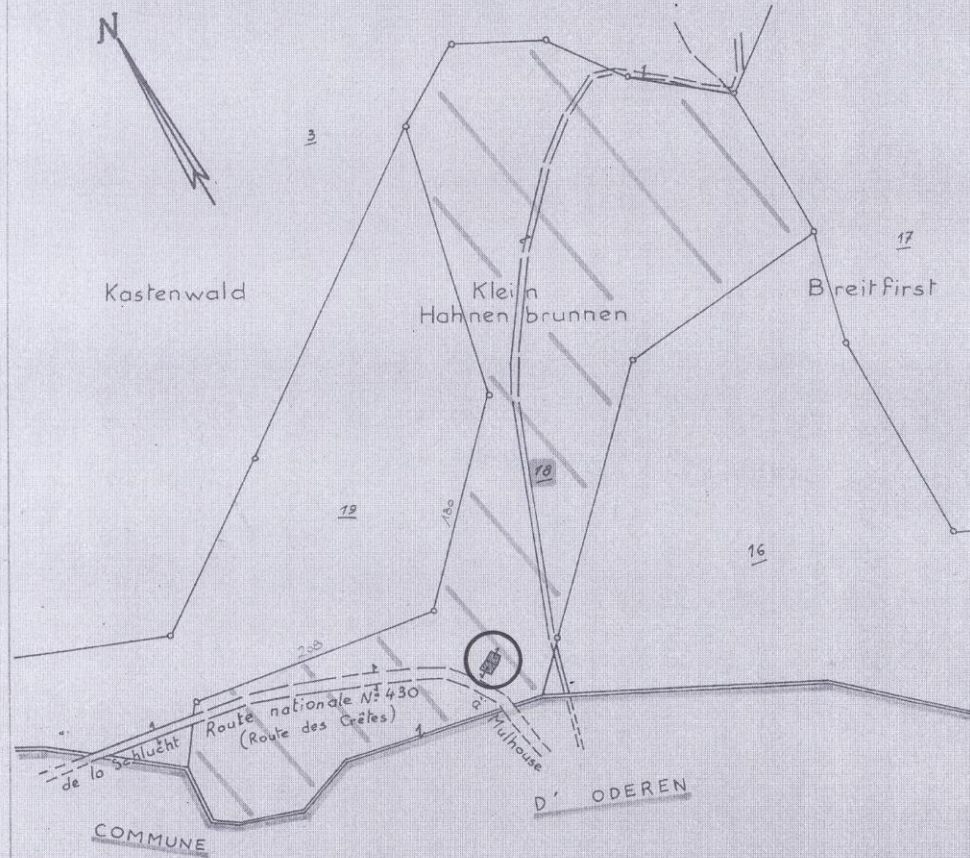

DOSSIER SECURITE INCENDIE ET ACCESSIBILITE AUX PMR	MAÎTRE D'OUVRAGE	MAÎTRE D'ŒUVRE	
CREATION DE 2 LUCARNES : ISSUE DE SECOURS et DESENFUMAGE - ENCLOSEMMENT DE L'ESCALIER CREATION DE SANITAIRES ADAPTES AUX PMR CREATION D'UN GARAGE et D'UN SAS D'ENTREE	TOURING CLUB DE MULHOUSE à l'attention de M. Daniel GERRER 30, rue Denis PAPIN 68310 WITTELSHEIM	G. FERRAND architecte dplg 1 rue du stade 67440 MARMOUTIER Tél: 09 50 57 20 93 - 06 03 659 639 geferrand@free.fr Ordre des architectes Alsace n° 1076	
REFUGE COL DU HAHNENBRUNNEN RD n° 430 COMMUNE DE METZERAL 68380	Bon pour accord - date & signature	Date tampon & signature	page
PLAN DE SITUATION 1/25000° et 1/4000°			1/9

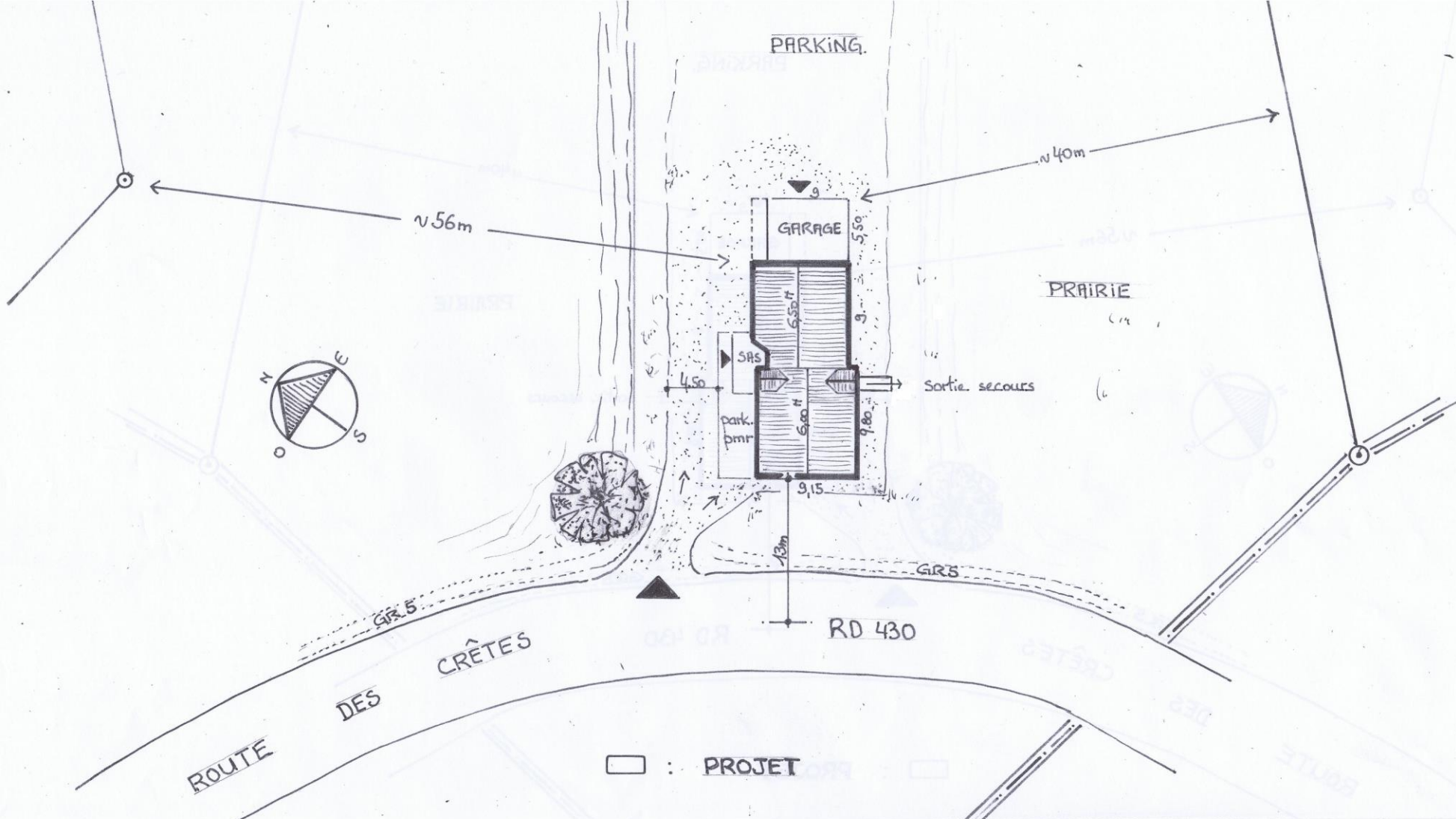

DOSSIER SECURITE INCENDIE ET ACCESSIBILITE AUX PMR	MAÎTRE d'OUVRAGE	MAÎTRE d'ŒUVRE
CREATION DE 2 LUCARNES : ISSUE DE SECOURS et DESENFUMAGE - ENCLOSEMMENT DE L'ESCALIER CREATION DE SANITAIRES ADAPTES AUX PMR CREATION D'UN GARAGE et D'UN SAS D'ENTREE	TOURING CLUB DE MULHOUSE à l'attention de M. Daniel GERRER 30, rue Denis PAPIN 68310 WITTELSHEIM	G. FERRAND architecte dplg 1 rue du stade 67440 MARMOUTIER Tél: 09 50 57 20 93 - 06 03 659 639 geferrand@free.fr Ordre des architectes Alsace n° 1076
REFUGE COL DU HAHNENBRUNNEN RD n° 430 COMMUNE DE METZERAL 68380	Bon pour accord - date & signature	Date tampon & signature
PLAN DE MASSE 1/ 333°		page 2/9

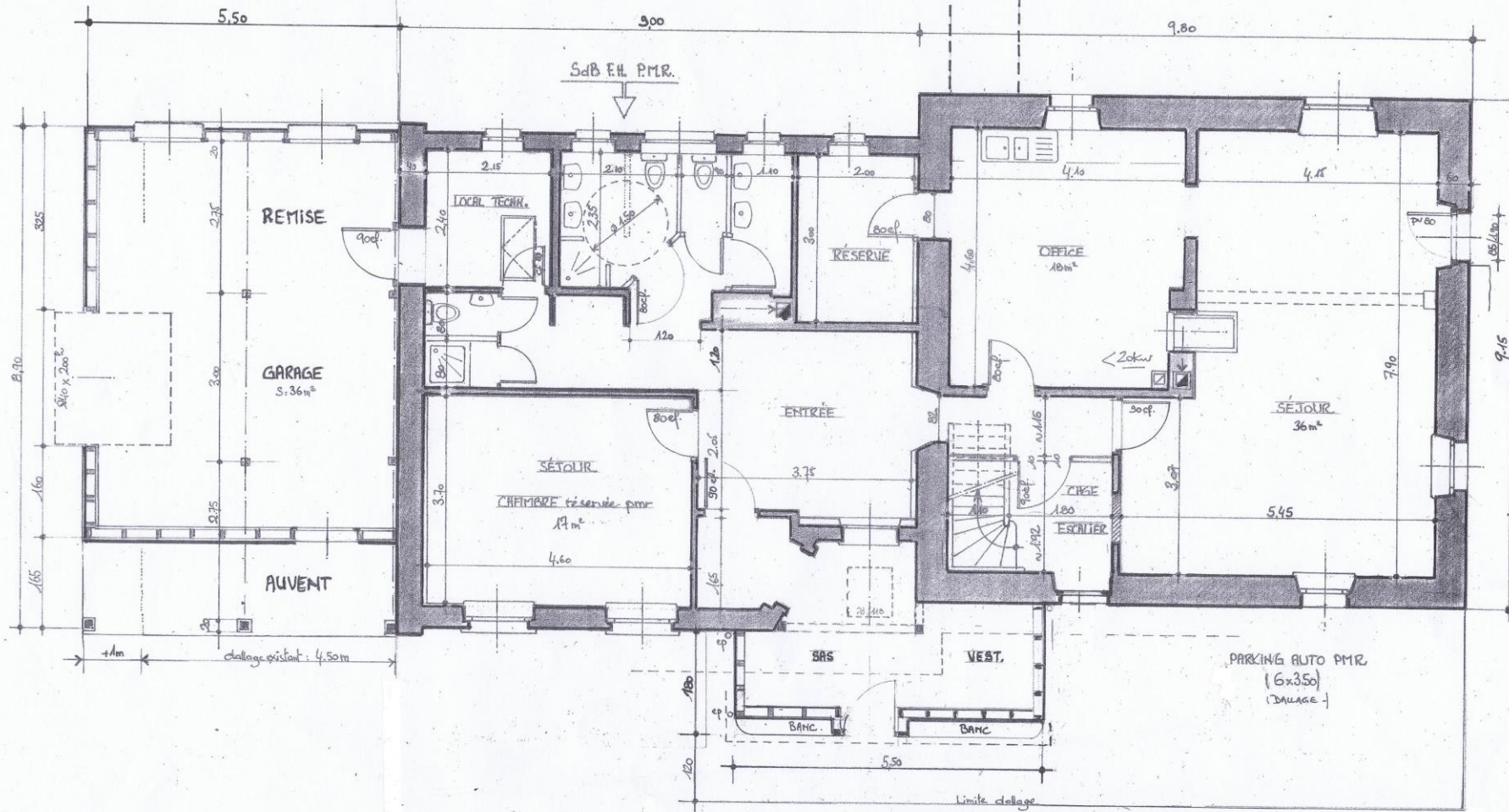

REZ DE CHAUSSEE

□ A RÉALISER

DOSSIER SECURITE INCENDIE ET ACCESSIBILITE AUX PMR	MAÎTRE d'OUVRAGE	MAÎTRE d'ŒUVRE
CREATION DE 2 LUCARNES : ISSUE DE SECOURS et DESENFUMAGE - ENCLOISONNEMENT DE L'ESCALIER CREATION DE SANITAIRES ADAPTES AUX PMR CREATION D'UN GARAGE et D'UN SAS D'ENTREE	TOURING CLUB DE MULHOUSE à l'attention de M. Daniel GERRER 30, rue DENIS PAPIN 68310 WITTELSHEIM	G. FERRAND architecte dplg 1 rue du stade 67440 MARMOUTIER Tél: 09 50 57 20 93 - 06 03 659 639 geferrand@free.fr Ordre des architectes Alsace n° 1076
REFUGE COL DU HAHNENBRUNNEN RD n° 430 COMMUNE DE METZERL 68380	Bon pour accord - date & signature	Date tampon & signature
REZ DE CHAUSSEE 1/ 75°		page 3/9

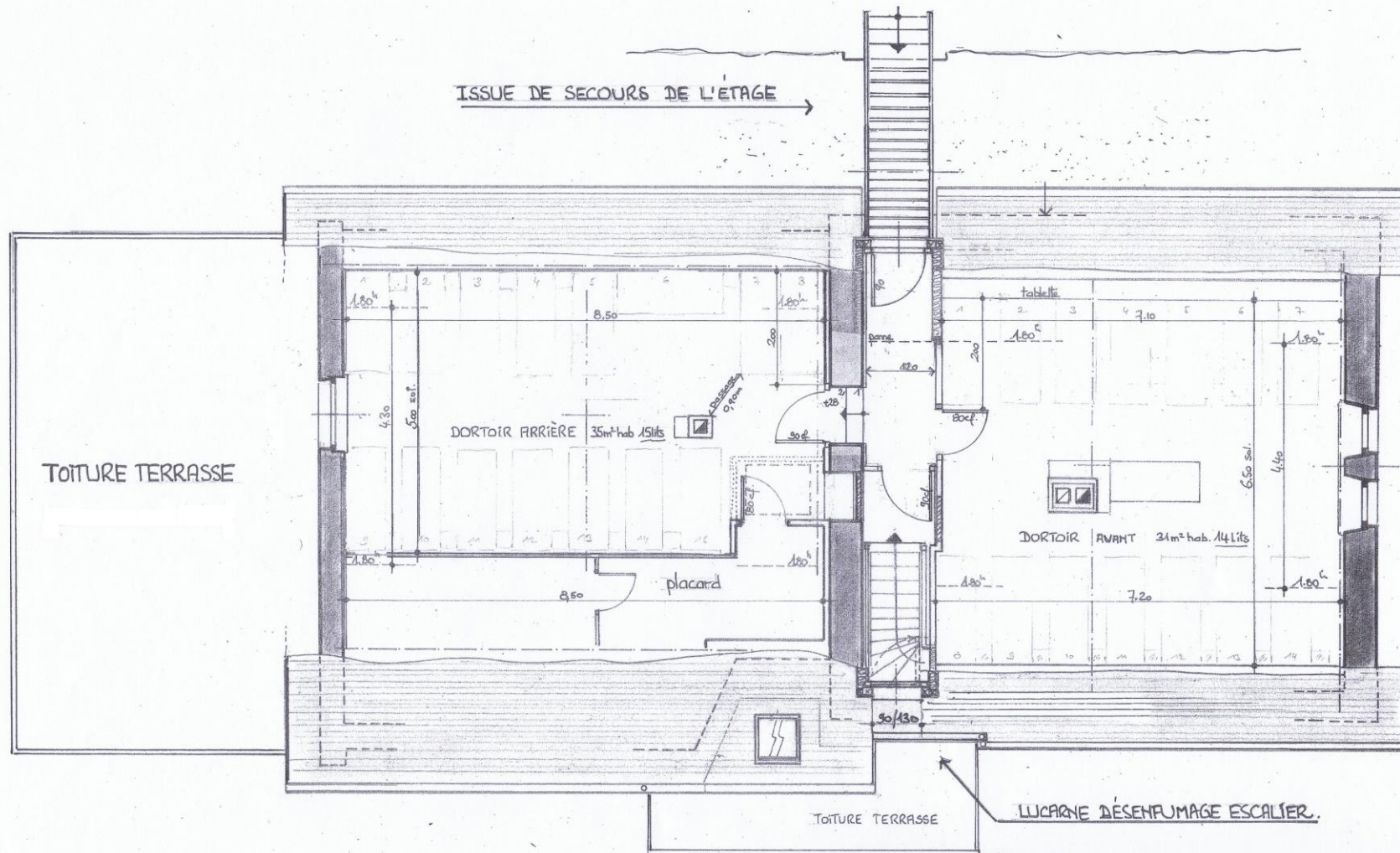

ETAGE
 À RÉALISER

DOSSIER SECURITE INCENDIE ET ACCESSIBILITE AUX PMR	MAÎTRE d'OUVRAGE	MAÎTRE d'ŒUVRE
CREATION DE 2 LUCARNES : ISSUE DE SECOURS et DESENFUMAGE - ENCLOISONNEMENT DE L'ESCALIER CREATION DE SANITAIRES ADAPTES AUX PMR CREATION D'UN GARAGE et D'UN SAS D'ENTREE	TOURING CLUB DE MULHOUSE à l'attention de M. Daniel GERRER 30, rue Denis PAPIN 68310 WITTELSHEIM	G. FERRAND architecte dplg 1 rue du stade 67440 MARMOUTIER Tél: 09 50 57 20 93 - 06 03 659 639 geferrand @ free.fr Ordre des architectes Alsace n° 1076
REFUGE COL DU HAHNENBRUNNEN RD n° 430 COMMUNE DE METZERAL 68380	Bon pour accord - date & signature	Date tampon & signature
ETAGE 1/ 75°		page 4/9

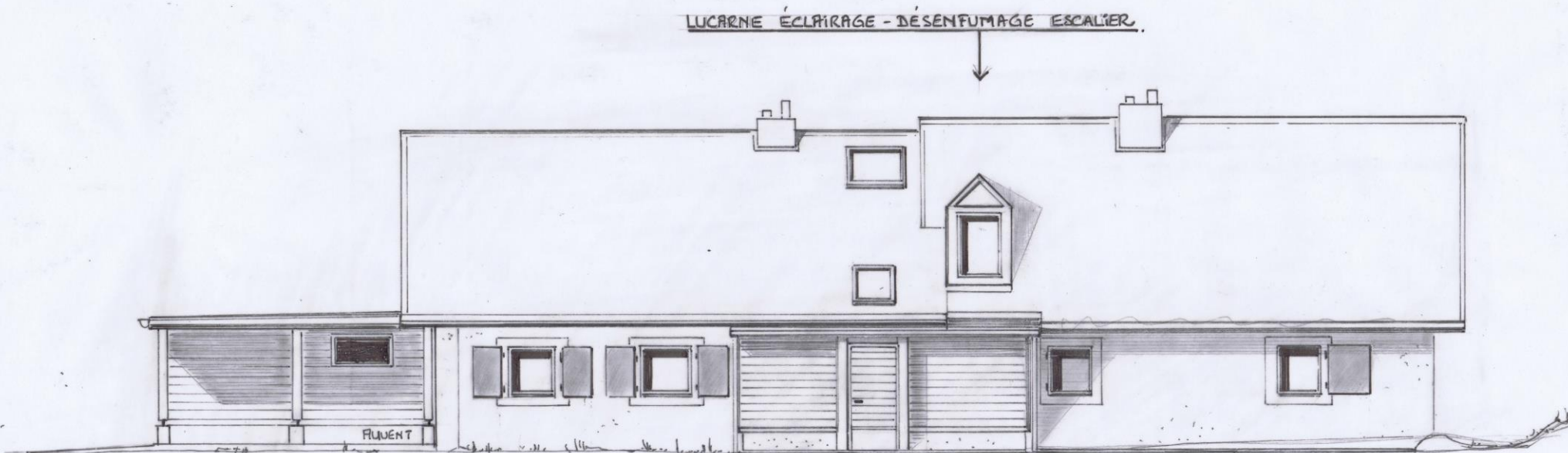

GARAGE-REMISE

SAS ENTRÉE-VESTIUAIRE

À RÉALISER

FACADE NORD-OUEST - 1/75^e

DOSSIER SECURITE INCENDIE ET ACCESSIBILITE AUX PMR	MAÎTRE d'OUVRAGE	MAÎTRE d'ŒUVRE	
CREATION DE 2 LUCARNES : ISSUE DE SECOURS et DESENFUMAGE - ENCLOISONNEMENT DE L'ESCALIER CREATION DE SANITAIRES ADAPTES AUX PMR CREATION D'UN GARAGE et D'UN SAS D'ENTREE	TOURING CLUB DE MULHOUSE à l'attention de M. Daniel GERRER 30, rue Denis PAPIN 68310 WITTELSHEIM	G. FERRAND architecte dplg 1 rue du stade 67440 MARMOUTIER Tél: 09 50 57 20 93 - 06 03 659 639 geferrand @ free.fr Ordre des architectes Alsace n° 1076	
REFUGE COL DU HAHNENBRUNNEN RD n° 430 COMMUNE DE METZERAL 68380	Bon pour accord - date & signature	Date tampon & signature	page
FACADE NORD-OUEST 1/75°			5/9

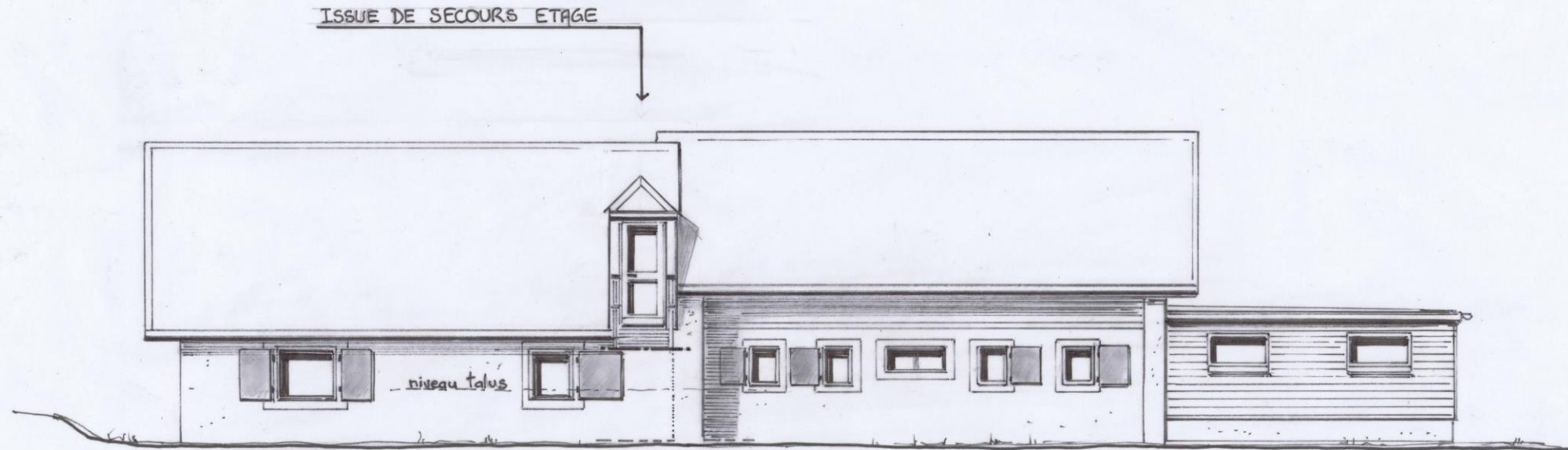

FAÇADE SUD-EST 1/75°

GARAGE-REMISE

À RÉALISER.

DOSSIER SECURITE INCENDIE ET ACCESSIBILITE AUX PMR	MAÎTRE d'OUVRAGE	MAÎTRE d'ŒUVRE	
CREATION DE 2 LUCARNES : ISSUE DE SECOURS et DESENFUMAGE - ENCLOSEMMENT DE L'ESCALIER CREATION DE SANITAIRES ADAPTES AUX PMR CREATION D'UN GARAGE et D'UN SAS D'ENTREE	TOURING CLUB DE MULHOUSE à l'attention de M. Daniel GERRER 30, rue Denis PAPIN 68310 WITTELSHEIM	G. FERRAND architecte dplg 1 rue du stade 67440 MARMOUTIER Tél: 09 50 57 20 93 - 06 03 659 639 geferrand@free.fr Ordre des architecte Alsace n° 1076	
REFUGE COL DU HAHNENBRUNNEN RD n° 430 COMMUNE DE METZERAL 68380	Bon pour accord - date & signature	Date tempon & signature	page
FACADE SUD - EST 1/75°			6/9

SORTIE SECOURS ETAGE

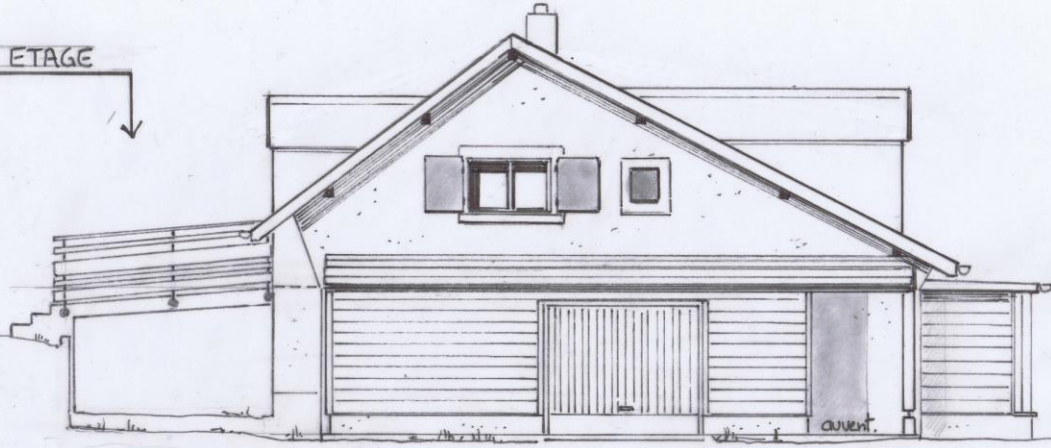

FAÇADE NORD-EST

GARAGE-REMISE

SAS ENTREE

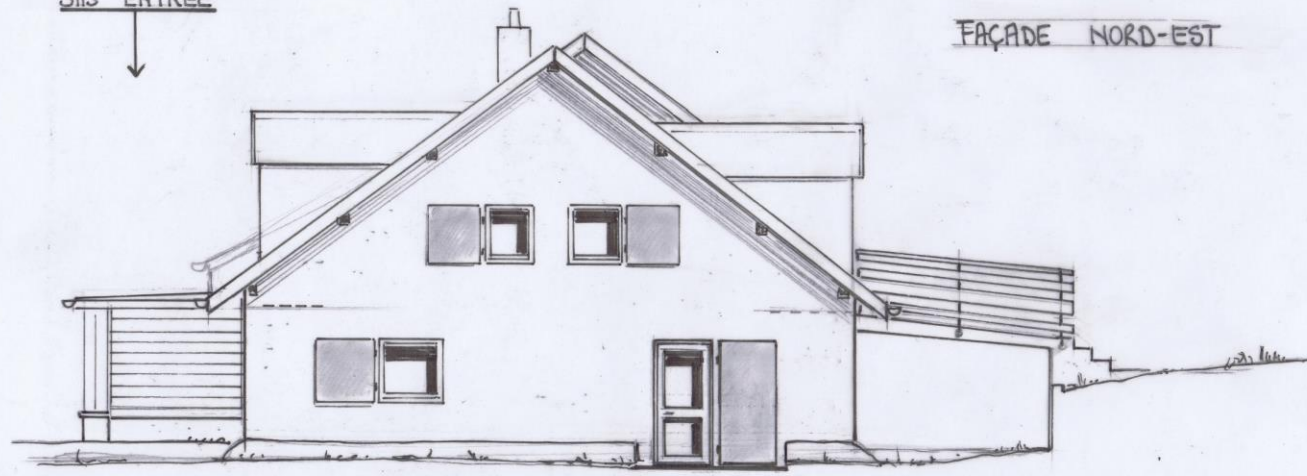

FAÇADE SUD-OUEST 1/75°

À RÉALISER.

<p>DOSSIER SECURITE INCENDIE ET ACCESSIBILITE AUX PMR</p> <p>CREATION DE 2 LUCARNES - ISSUE DE SECOURS et DESENFUMAGE - ENCLOISONNEMENT DE L'ESCALIER CREATION DE SANITAIRES ADAPTES AUX PMR CREATION D'UN GARAGE et D'UN SAS D'ENTREE</p>	<p>MÂTRE D'OUVRAGE</p> <p>TOURING CLUB DE MULHOUSE à l'attention de M. Daniel GERRER 30, rue Denis PAPIN 68310 WITTELSHEIM</p>	<p>MÂTRE D'ŒUVRE</p> <p>G. FERRAND architecte dplg 1 rue du stade 67440 MARMOUTIER Tél: 09 50 57 20 93 - 06 03 659 639 geferrand@free.fr Ordre des architectes Alsace n° 1076</p>	
<p>REFUGE COL DU HAHNENBRUNNEN RD n° 430 COMMUNE DE METZERL 68380</p>	<p>Bon pour accord - date & signature</p>	<p>Date tampon & signature</p>	<p>page</p>
<p>FAÇADES SUD-OUEST et NORD-OUEST 1/75°</p>			<p>7/9</p>

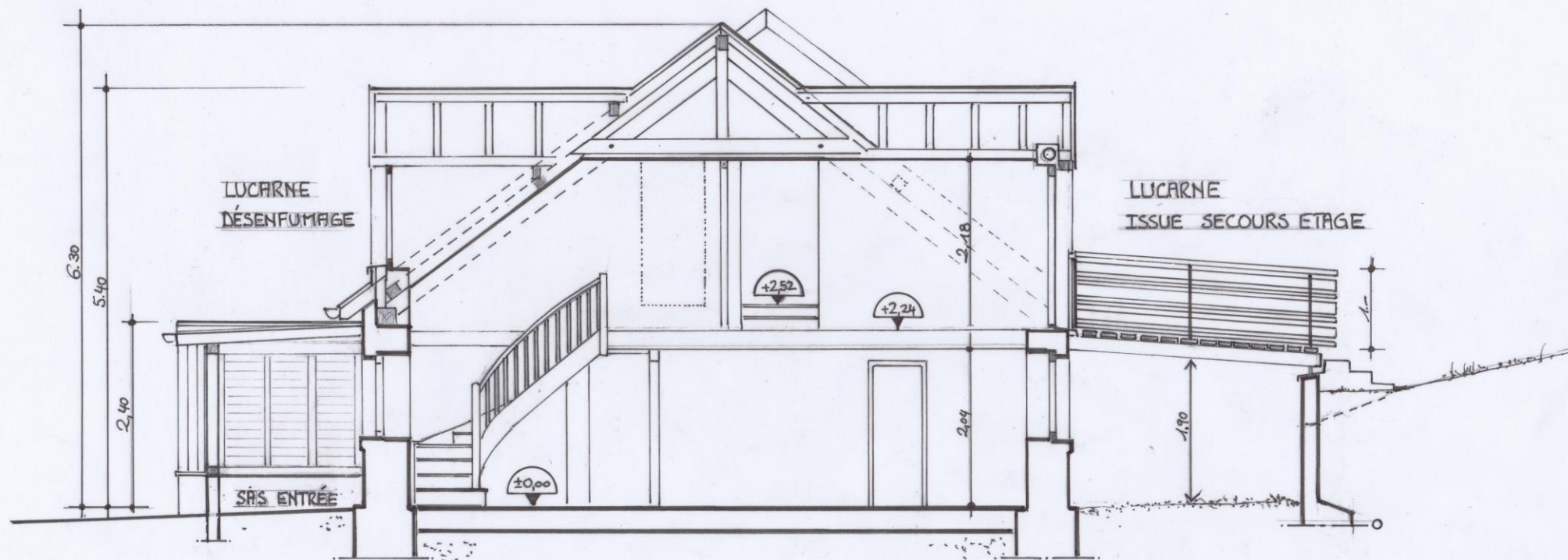

COUPE AB

À CONSTRUIRE

DOSSIER SECURITE INCENDIE ET ACCESSIBILITE AUX PMR	MAÎTRE d'OUVRAGE	MAÎTRE d'ŒUVRE	
CREATION DE 2 LUCARNES : ISSUE DE SECOURS et DESENFUMAGE - ENCLOSEMMENT DE L'ESCALIER CREATION DE SANITAIRES ADAPTES AUX PMR CREATION D'UN GARAGE et D'UN SAS D'ENTREE	TOURING CLUB DE MULHOUSE à l'attention de M. Daniel GERRER 30, rue Denis PAPIN 68310 WITTELSHEIM	G. FERRAND architecte dplg 1 rue du stade 67440 MARMOUTIER Tél: 09 50 57 20 93 - 06 03 659 639 geferrand@free.fr Ordre des architecte Alsace n° 1076	
REFUGE COL DU HAHNENBRUNNEN RD n° 430 COMMUNE DE METZERAL 68380	Bon pour accord - date & signature	Date tempon & signature	page
COUPE TRANSVERSALE AB 1/ 50°			8/9

